成都世园会主展馆主体封顶

“神鸟衔花”初现

6月15日上午11点40分,随着一榀重达650吨的钢网架在空中精准就位,2024年成都世界园艺博览会主展馆主体结构宣告封顶,设计立意为“神鸟衔花”的该馆距离精彩呈现又近了一步。

云山、腾龙、蜀锦、三星堆礼器……以三星堆神鸟图案为原型、集多重文化意象于一体的2024成都世园会主展馆位于成都东部新区,东临绛溪五线,北临摩诃湖,共有地下和地上两层建筑,将以“神鸟衔花”的建筑姿态,承载2024成都世园会的开闭幕式以及展览、会议等功能,并将营造客似云来、坐闲望宇、婆娑流翠、文杏秋拾、细雨留客、清水浣花、摩诃映月、绛溪揽胜、春雨寻踪、神鸟衔花10个打卡景观景点。

“主展馆用连续的神鸟状形体串联各个功能空间,又形如游龙自摩诃湖跃出,造型独特且均通过钢结构实现。”中国五冶集团世园会主展馆钢结构负责人李国明介绍,“主展馆建筑高度16.9米,总建筑面积约2.3万平方米,钢屋盖为焊接空心球双层钢网架+钢桁架组合结构,屋盖平面尺寸62.5米×80米,钢网架结构最高点高度为9.6米,投影面积约4566平方米。”

成都日报锦观新闻记者 **袁弘**

中国五冶供图

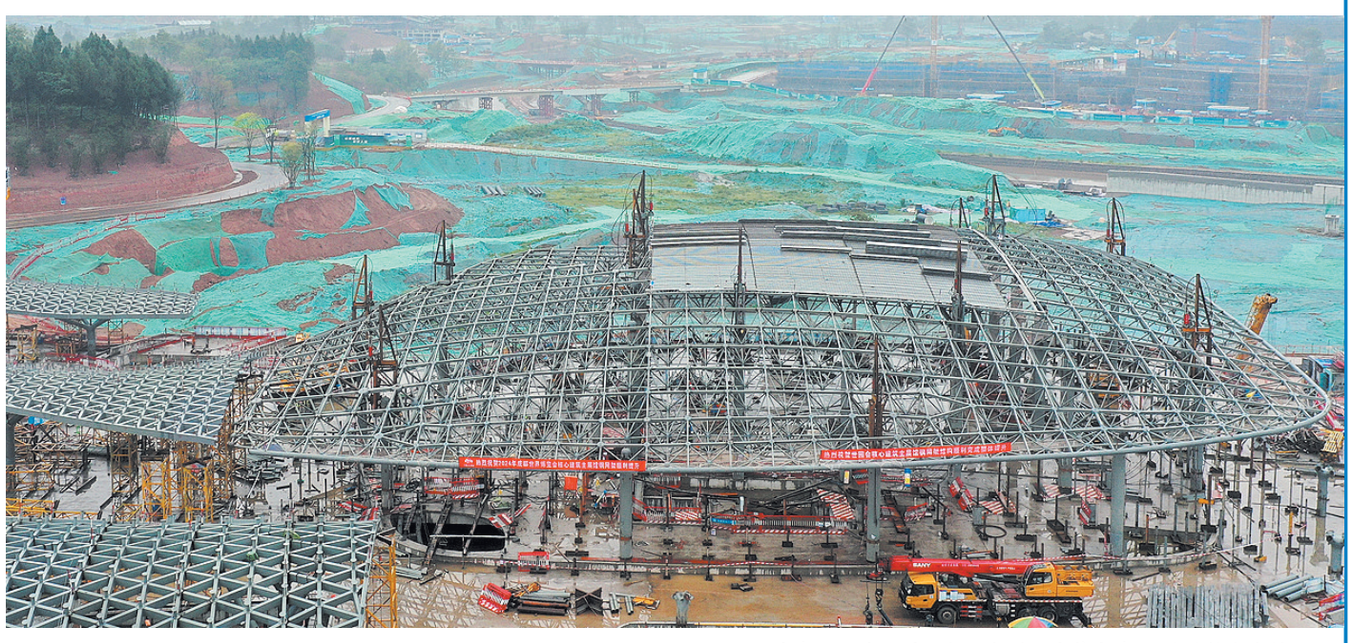

6月15日,成都世园会主展馆钢网架屋顶安装完毕,主体结构宣告封顶

散花楼框架基本建成、主展馆建设开始“登顶”……随着世园会建设“进度条”的不断刷新,世园会各场馆的最终呈现正式进入了“倒计时”。

“第一次来是三年前,当时地面都不平整,现在有基本的框架了,几个展馆的雏形都显现出来了,我很期待。”6月15日,国际竹藤组织副总干事陆文明一行来蓉,就国际竹藤组织展园建设相关事宜进行座谈交流。

当前成都正全面建设践行新发展理念的公园城市示范区,竹林风景线建设和竹产业高质量发展成了公园城市建设的重要载体,形成了一道独具特色的风景线。

据悉,在即将到来的2024成都世园会上,由国际竹藤组织构建的约3000平方米国际竹藤组织园将亮相国际园艺展区,并作为永久性保留建筑物,把中国和四川竹文化植入其中,推广天府竹文化,推动竹产业发展。这个独具竹文化特色的展园有何亮点?将如何打造?成都日报记者昨日对陆文明做了独家专访。

本报独家专访国际竹藤组织副总干事陆文明:

成都竹文化底蕴深厚 发展势头强劲

记者:您觉得成都发展竹文化有何优势?

陆文明:成都气候温和、风光秀丽,本身就适宜多个品种的竹子生长。另外,成都有熊猫这个国际名片,熊猫与竹文化紧密相连;成都还有以无根山周边茂盛的竹林为“蓝本”,勾勒竹编产业发展路径的土地,不仅培育出了道明竹艺村这处“网红打卡地”,更引入中央美术学院驻四川成都传统工艺工作站,探索出活态、立体、持续的乡村发展模式,把“竹里”带到了威尼斯国际建筑双年展的舞台,使竹编成为致富增收、文旅发展的关键要素。竹文化底蕴深厚,发展势头强劲。

记者:2024成都世园会国际竹藤组织园将会有哪些特点?

陆文明:以往世园会中我印象最深刻的是扬州世园会国际竹藤组织园,江南水乡的风格,但成都的国际竹藤组织园将改变往届的呈现样态,会将独具天府特色的熊猫文化与竹元素紧密结合,同时在建筑上也会吸取川西建筑的精华,由外到内,将天府文化与竹文化有机融合,交相辉映。

记者:本次国际竹藤组织园会有多少个品类参展?

陆文明:本次的竹文化展园建设的主要材料仍然是竹子,目前预计有近40个品种,包含早园竹、斑竹、龟甲竹、罗汉竹等兼具绿化和科普功能的竹子。国际竹藤组织园也将以竹造景、以竹建园,建设两座风格迥异、融合现代与传统元素的展馆建筑,一座是偏向于传统原竹建造的现代设计风格的,类似于熊猫的建筑;一座是用现代工程竹材建造的川西风格的园林。

成都日报锦观新闻记者 **李长乐**

成都八部门联合发布宠物经营管理指引

宠物互动体验店从业人员不能共用混用

近年来,宠物经济悄然兴起,宠物消费市场涉及领域也逐渐增多。昨日,记者从成都市市场监管局获悉,为更有效保护消费者权益,促进宠物市场长远健康发展,该局联合市农业农村局、市公安局、市商务局、市生态环境局、市城管委、市公园城市局、市文广旅局等部门印发了《关于加强宠物经营行为规范管理工作的通知》,并出台了《成都市宠物经营管理指引》(以下简称《指引》)。

根据《指引》要求,从事宠物经营活动的单位和个人应当依法办理营业执照,同时应当依照《动物防疫法》相关规定,做好免疫、消毒、无害化处理等动物防疫工作,承担动物防疫主体责任。

经营宠物的集贸市场应当具备《动物防疫法》《动物防疫条件审查办法》规定的防疫条件,并接受农业农村部门的监督检查。特别是从事犬只经营活动的单位和饲养犬只的个人还应做好犬只预防接种、免疫留存。

《指引》明确,诊疗机构应建立诊疗流程及价格公示制度,公示内容包括诊疗项目名称、内涵、计价单位、收费标准、收费依据等,并提前明示消费者,以有效减少消费纠纷。

随着养宠物的人越来越多,宠物殡葬业也在全国各地兴起,从事该行业的许多店家会提供宠物遗体清理、遗体火化及宠物骨灰寄存等服务,还有一些店家会为客户制作纪念品,但并非每个店家都是合法合规的。

“现行的法律法规对从事宠物及相关产品无害化处理的单位和个人有严格要求,应当依法取得《动物防疫条件合格证》,并具有病原检测设备、检测能力和符合动物防疫要求的专用运输车辆。”该负责人向记者介绍,特别是病死的宠物不能随意丢弃或者处理,根据相关规定,任何单位和个人不得买卖、加工、随意丢弃、处理病死宠物。

记者了解到,目前全市有资质的病死动物无害化处理企业有4家,《指引》同时鼓励从事宠物经营活动的单位和个人与这些有资质的单位签订处理协议。

付费后可以抚摸、投喂宠物,时下,宠物互动体验非常受欢迎。根据《指引》规定,用于宠物互动体验的动物应当按照规定要求进行强行免疫,并具备合法动物来源凭证、动物检疫合格证明。不得将禁养犬只用于互动体验。经营者对动物进出场应做好相关台账记录,建立免疫注射、清洗消毒、染病动物隔离以及病死动物无害化处理制度,并做好相关台账记录,记录保存两年以上。

此外,对像“猫咖”“狗咖”这种同时从事餐饮食品经营和宠物互动体验的店,该负责人表示,除应依法获得相关食品经营许可外,还应当确保餐饮服务场所(食品处理区、就餐区、辅助区)和宠物互动体验场所严格分割,餐饮服务场所、设施设备和从业人员不能共用混用。

成都日报锦观新闻记者 **王静宇**

病媒生物危害大 做好家庭除“四害”

在夏日短暂的凉爽天气中,病媒生物藏在隐秘处“伺机而动”,威胁着人们的健康。

病媒生物又称媒介生物,是指能通过生物或机械方式将病原微生物从传染源或环境向人类传播的生物。大家最熟知的病媒生物当数蚊子、苍蝇、老鼠、蟑螂,俗称“四害”。病媒生物不仅会通过叮咬吸血、污染食物和环境等方式直接侵扰大家的正常生活,还会传播多种疾病,如鼠疫、流行性出血热、疟疾、登革热、丝虫病、痢疾、伤寒等,对人类健康威胁极大。

成都市疾控中心消杀科专家提醒,一定要重视病媒生物危害,进行科学防治,尤其是在其最活跃的夏日,要定期清理家庭卫生死角,特别是水池、卫生间、墙角、下水道口等隐蔽场所,保持台面干燥不留积水,每天清理产生的厨余垃圾,营造一个健康卫生的生活环境,能够有效预防家庭滋生病媒生物,防止蝇虫滋生。

家庭如何除“四害”

防蚊:治水可以防蚊虫,清理屋内外各种容器的积水、水坑,清理房前屋后的杂草,不用的盆、罐、盘等尽量倒扣保持干燥。

防蝇:处理卫生死角,清除堆积的杂物、垃圾,及时清理厨房、卫生间的垃圾,每日将垃圾倒至指定位置。

灭蟑:堵住门窗、墙壁、瓷砖、家具等的缝隙及孔洞,减少蟑螂栖息的场所。及时清理抽屉、橱柜内的杂物,不在家长期堆放食物,零食包装袋需及时密封。

灭鼠:堵住门窗、墙壁等地的洞隙,特别是各类管道和电缆洞隙,使鼠类无处进入屋内。如果家里出现鼠迹,需及时打扫干净食物残渣,彻底清理老鼠粪便、脚印等痕迹。

成都日报锦观新闻记者 **曹宇阳**

发力产业链 冲刺双过半

完善“研发+智造+应用”产业链

成都将打造多个无人机应用场景

“这次世界无人机大会上,我们有几项非常重大的收获,也向世界展示了成都无人机企业的风采!”昨日,刚参加完第七届世界无人机大会的联合飞机集团负责人在接受本报记者采访时激动地说。

联合飞机集团是全球无人直升机行业的标杆企业,此前,该公司与金牛区签署协议,在北斗+产业园落地无人机总体研发生产项目。

参加世界无人机大会,是成都无人机产业发力的一个缩影。冲刺“双过半”,当前成都正围绕无人机产业链,开展强链、延链、补链系列探索。

强链

强化链主龙头带动作用

6月2日,第七届世界无人机大会在深圳开幕,联合飞机集团最新的TA-Q20飞行平台惊艳亮相。该四旋翼飞行平台采用先进的视觉和TOF感知技术,可在复杂的环境中实现三维建模和障碍物避让,并通过深度学习完成智能识别和路径规划,在电力巡检和安防巡检领域具有显著的优势,展台前挤满了观众。

成都项目,是该公司的一个重要发力点。

“十分看好成都无人机发展前景,我们将发挥项目在行业的龙头作用,促进区域航空产业的快速发展。”在谈到落户金牛的项目时,公司负责人透露,目前公司位于北斗产业园的办公基地正在装修。同时,倾转旋翼新型号研发已经完成方案设计和总体设计,正在开展各分系统设计,即将完成各分系统设计评审。

延链

国家级成果转化中心落户

昨日,当记者来到金牛高新技术产业园区管委会时,投资促进部副部长王瑶正在统计项目推进最新情况。

在王瑶的行程计划簿上,记录着长长的拜访名单。“有了这个中心,我们拜访企业的底气更足了。”王瑶所说的“中心”,指的是先进技术成果西部转化中心,这个国家级中心刚刚在5月15日完成签约,落户金牛。

“目前,我们正全力推进转化中心揭牌运营。”园区管委会相关负责人表示,该中心将促进工业无人机创新成果在金牛转化、孵化、产业化,同时将发挥集聚力,加快推进无人机发动机等在谈项目落地,不断增强工业无人机产业发展动能。

当前,金牛区正发挥大学聚集优势,推动西南交大、十所、二十九所、航天科工二院成都分院和轨道交通、卫星互联网头部企业与无人机产业深度融合,打造遥感测绘、轨道交通、智慧物流等多个应用场景,实现产业“延链”。

补链

壮大民品做优应用场景

在强链、延链的同时,无人机发展“短板”也正在一一补齐。

金牛高新园区管委会产业发展部部长吴腾飞介绍,针对民用无人机特别是消费级无人机产业基础相对薄弱,整体参与配套层次较低等现状,该区正“补链”产业上游。

其中,关键原材料方面,将重点关注四川艾格瑞特航空技术公司,形成配套协同;技术研发方面,依托转化中心国家平台,促进工业无人机关键核心技术攻关和成果转化;在无人机发动机项目上,成都发动机有限公司拟投资30亿元建设民用航空发动机及燃气轮机产业建设项目;在应用领域,将打造火灾救援、应急通信等无人机创新应用示范场景、城市未来场景实验室。

成都日报锦观新闻记者 **陈方耀**

深达52.5米的风井基坑 **成都轨道集团供图**

52.5米! 轨道交通在建最深基坑开挖见底

6月15日,成都轨道交通18号线三期工程骡马市站-省体育馆区间(以下简称“骡-省区间”)风井基坑开挖见底,深度达到52.5米,刷新成都轨道交通超深基坑开挖纪录。

为什么这么深?

车站四线换乘,18号线在最下面

“这个基坑位于18号线三期工程骡马市站-省体育馆区间,是风井基坑。风井主要用于通风或者防水。”成都轨道建设管理公司相关负责人表示。

该段隧道与18号线骡马市站相连,该站是成都地铁中唯一一个四线换乘站。“因为是四线换乘车站,而18号线又在最下面,所以车站特别深。”成都轨道建设管理公司项目管理一中心副主任南快飞向记者介绍,从上往下,骡马市四条地铁线路的车站分别为1号线,约17米深;4号线,约24米深;10号线,约35米深;18号线,最深处达到了45.5米深。如此之深的地铁站,不仅是“成都之最”,在全国也不多见。

因为紧连着“最深车站”,18号线三期工程骡马市站-省体育馆区间隧道也就变得很深。

乘车体验有何不同?

与乘坐其他线路并无差别

“骡-省区间风井基坑毗邻锦江,地下水十分丰富,降水排水问题十分棘手。”中国铁建昆仑投资集团成都轨道交通18号线三期总包部副指挥长贾风河向记者介绍,建设团队创新采用伸缩臂挖掘机及吊机出土的方式分层开挖,通过坑内外降水井、明排抽水途径引排降水,还有桩间预留泄水孔等“防疏结合”的方式,有效解决了难题,为基坑顺利开挖创造了有利条件。

因为基坑太深,周边围护桩、抗拔桩深度达到60多米。“施工过程中,自上而下,先后安装施工支撑7道,再采用分层、分台阶法进行基坑开挖的方案,科学解决了开挖难题。”中铁十五局成都轨道交通18号线三期土建二工区项目骡-省工区经理刘杰文说。

如此深的隧道,会让乘客未来在乘车过程中有什么特别的感受吗?

该段隧道区间是18号线三期的一部分,乘客前往乘车时,通过电扶梯可抵达站台层,然后乘车,因此与乘坐其他深度的线路在感受上没什么差别。

成都轨道交通18号线三期工程线路全长15.345公里,是南北走向贯穿中心城区的城轨快线,为18号线一二期工程向中心城区和机场北组团的延伸段,连接着成都站、成都南站、天府国际机场等交通枢纽。

截至目前,该线路1座车站主体结构封顶、3座车站进入主体结构施工阶段、盾构完成掘进总量的40.1%。

成都日报锦观新闻记者 **袁弘**

通 知

段启帆:

因你连续旷工超过15个工作日和1年内累计旷工超过30个工作日,严重违反《事业单位人事管理条例》(国务院令第652号),请你于本公告见报之日起30日内回单位办理相关手续,逾期未办理,单位将按相关规定处理。

特此通知。

成都动物园(成都市野生动物研究所)

2023年6月16日

便民服务 广告热线 成都日报社经营管理中心 86623932

《成都日报》是成都市委机关报,欢迎刊登各类公告、启事、挂失等分类信息、平面、文字广告。

成都日报便民服务金堂站 028-84922091
地址:金堂县迎宾大道一段388号金堂政务中心
成都日报便民服务大邑站 028-88265223
地址:大邑县晋原镇大邑大道379号大邑政务中心
成都日报便民服务龙泉驿站 028-88450831
地址:龙泉街道北泉路777号
成都日报便民服务双流站 18030870828
地址:东升街道棠湖北路3号双流政务中心
成都日报便民服务蒲江站 028-88606022
地址:蒲江县鹤山街道工业南路16号蒲江政务中心
成都日报便民服务温江站 028-82718880
地址:温江区东大街118号
成都日报便民服务崇州站 028-82718880
地址:崇州市世纪大道1000号崇州政务中心
雨露春芽广告 13308064232 13880605967
为您服务广告 86511885 86747811

支付宝 登报通 微信

本栏目每日刊出60元/行/天 13字(行)

启 事

●四川省思思保洁服务有限公司公章网号5101215027791财务专用章网号5101215027792发票专用章网号5101215027793法人杜荣芝名章网号5101215027794遗失作废

公 告

注销公告

成都市环境监察执法支队

(统一社会信用代码12510100MB0N017177)依据《事业单位登记管理暂行条例》,经举办单位同意,拟向事业单位登记管理机关申请注销登记,现已成立清算组。请债权人自本公告见报之日起90日内向本单位清算组申报债权。

特此公告

成都市环境监察执法支队

2023年6月15日

责任编辑:方芳 编辑:刘平 李昊 王辉 联系电话:028-86611442(夜间) 美术编辑:万梦